

ŠACHTA DN 200

ŘEZ A-A 1:20

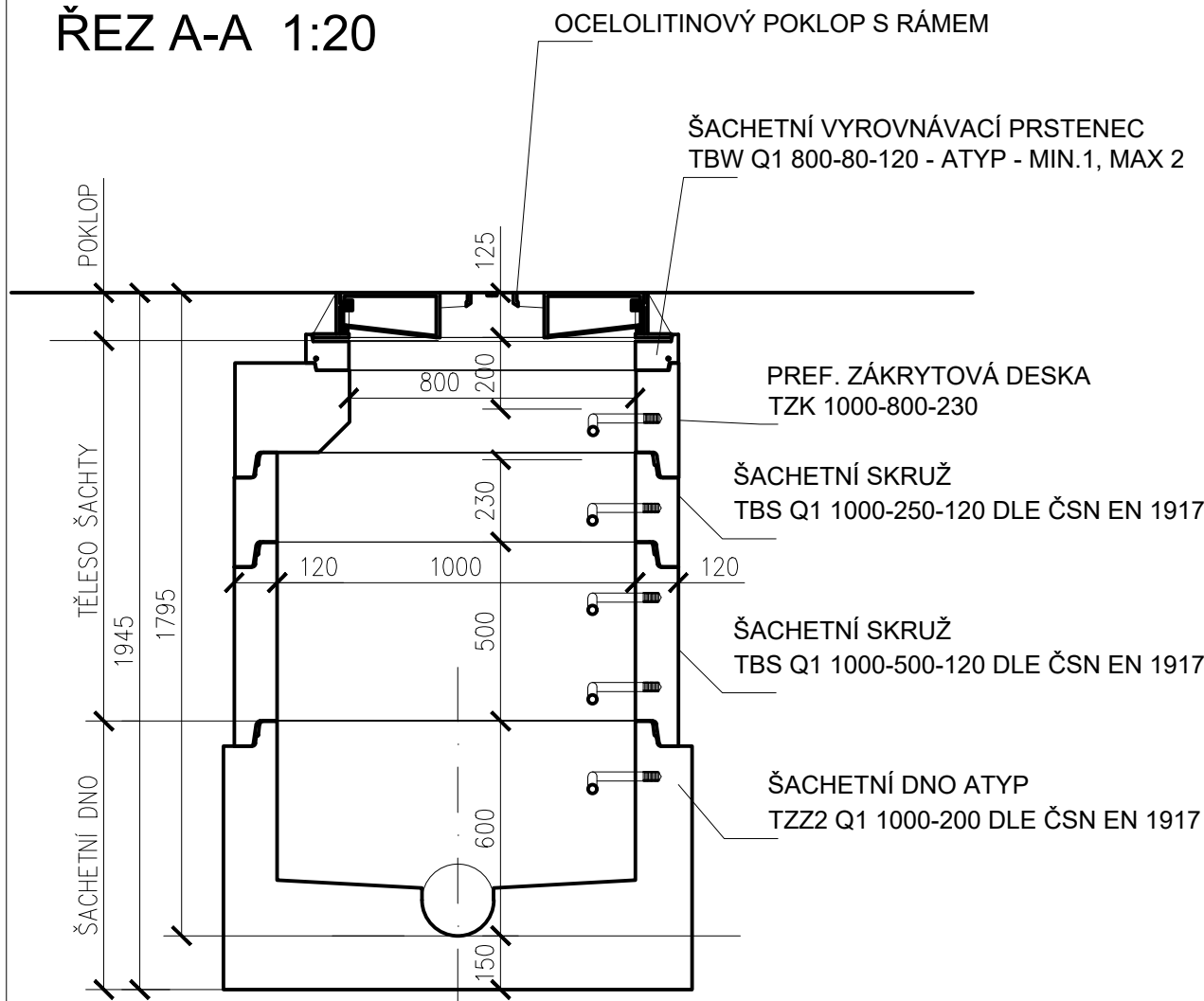

PUDORYS 1:20

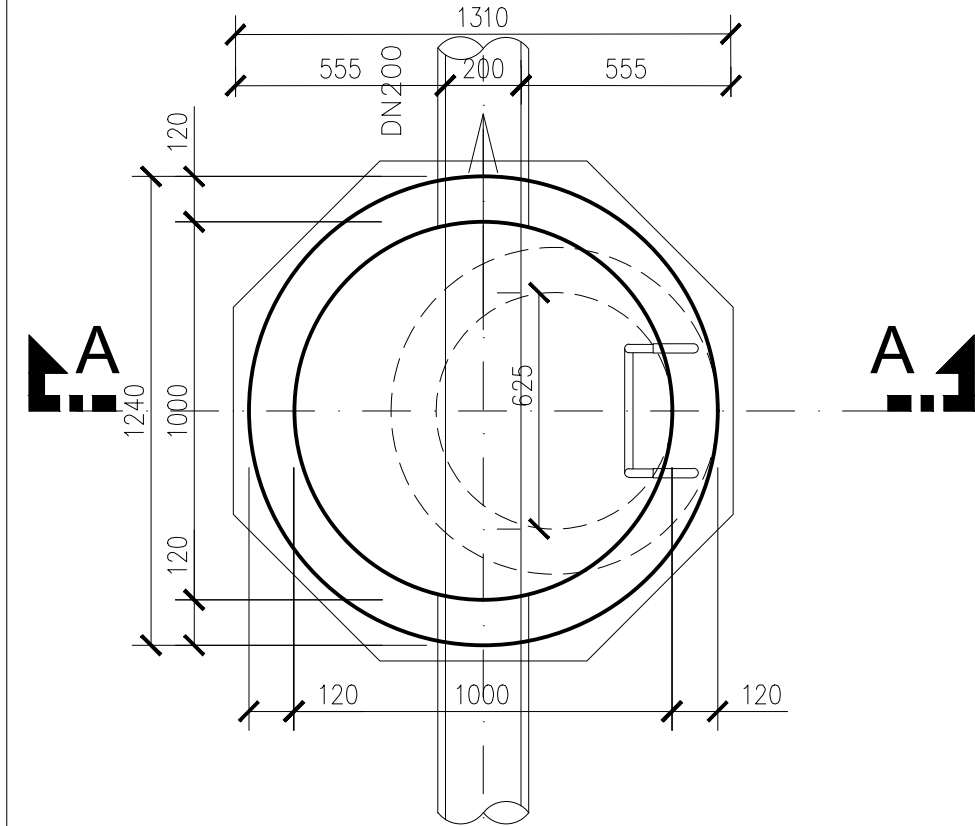

PŘÍPOJKA SPLAŠKOVÉ KANALIZACE VZOR NAPOJENÍ

Způsob napojení bude upřesněn po odhalení stávajícího potrubí

PŮDORYS

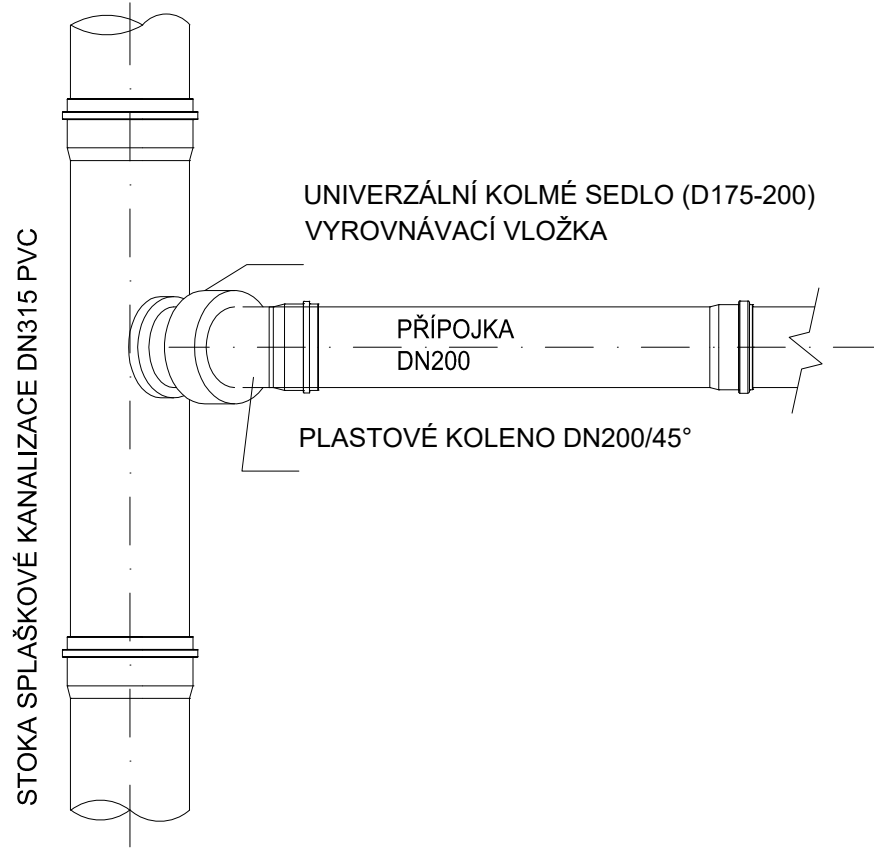

ŘEZ

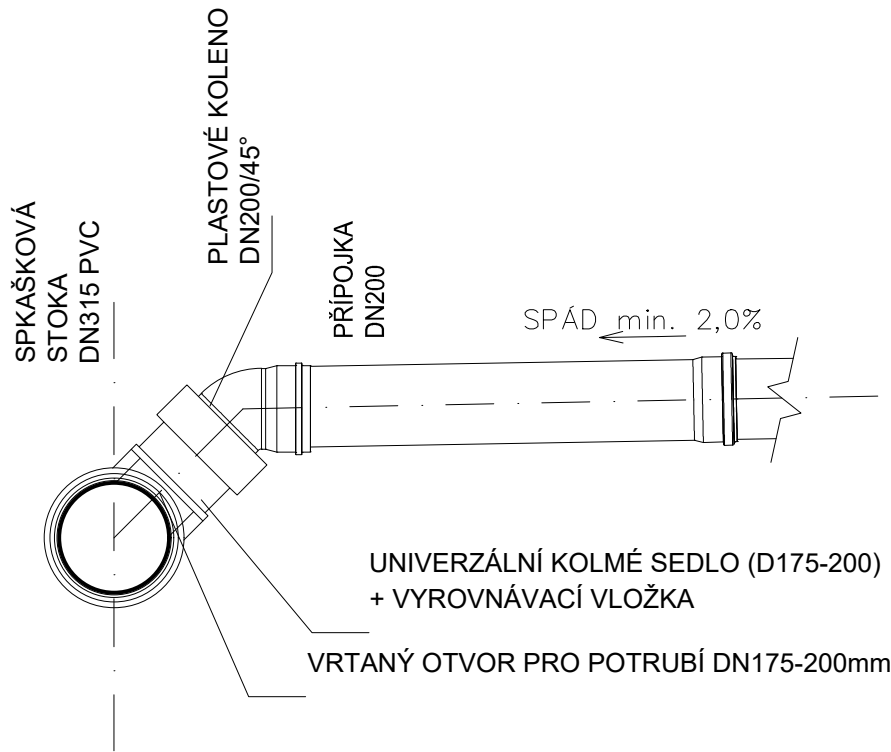

NÁZEV STAVBY							PARE	
Náměstí Běchovice								
STUPEŇ							DPS	
Dokumentace pro provádění stavby								
STAVEBNÍK								
Městská část Praha - Běchovice, Českosbrodská 3, 190 11 Praha - Běchovice								
GENERÁLNÍ PROJEKTANT				HLAVNÍ INŽENÝR PROJEKTU				
Tomekarchitekti Tomek architekti s.r.o. Daňkova 3333/5, 14300 Praha 4 Tel: +420603462563 email: tomekarchitekti@gmail.com				Ing. arch. Ondřej Tomek <i>O. Tomek</i>				
				ARCHITEKT				
				Ing. arch. Ondřej Tomek				
				ARCHITEKT				
				Ing. arch. Milena Tomková				
ZPRACOVATEL ČÁSTI				ZODPOVĚDNÝ PROJEKTANT ČÁSTI				
SIPK - ING. JOSEF FUK P.O. BOX 174, PRAHA 6, 160 00 TEL.: +420233325637 E-mail: sipk-fuk@sipk.cz				Ing. Josef Fuk				
				VYPRACOVAL				
				Ing. Jiří Fuk				
				VYPRACOVAL				
				VYPRACOVAL				
ČÁST DOKUMENTACE							DATUM	
D. DOKUMENTACE OBJEKTŮ A TECHNICKÝCH A TECHNOLOGICKÝCH ZAŘÍZENÍ							04/2021	
D.1 STAVEBNÍ ČÁST							FORMÁT	
03 SO 301 Kanalizace							2 x A4	
OBSAH ČÁSTI							ČÍSLO PROJEKTU	
							T013	
							SOUŘADNICOVÝ SYSTÉM	
ŠACHTA DN200, VZOR NAPOJENÍ							JTSK	
							VÝŠKOVÝ SYSTÉM	
							ČSNS/Bpv	
ČÍSLO	19	013	DPS	D.1	03	04	00	MĚŘÍTKO
								1:20